

# Ventas - Terreno - Estepona

## 2.576.888€

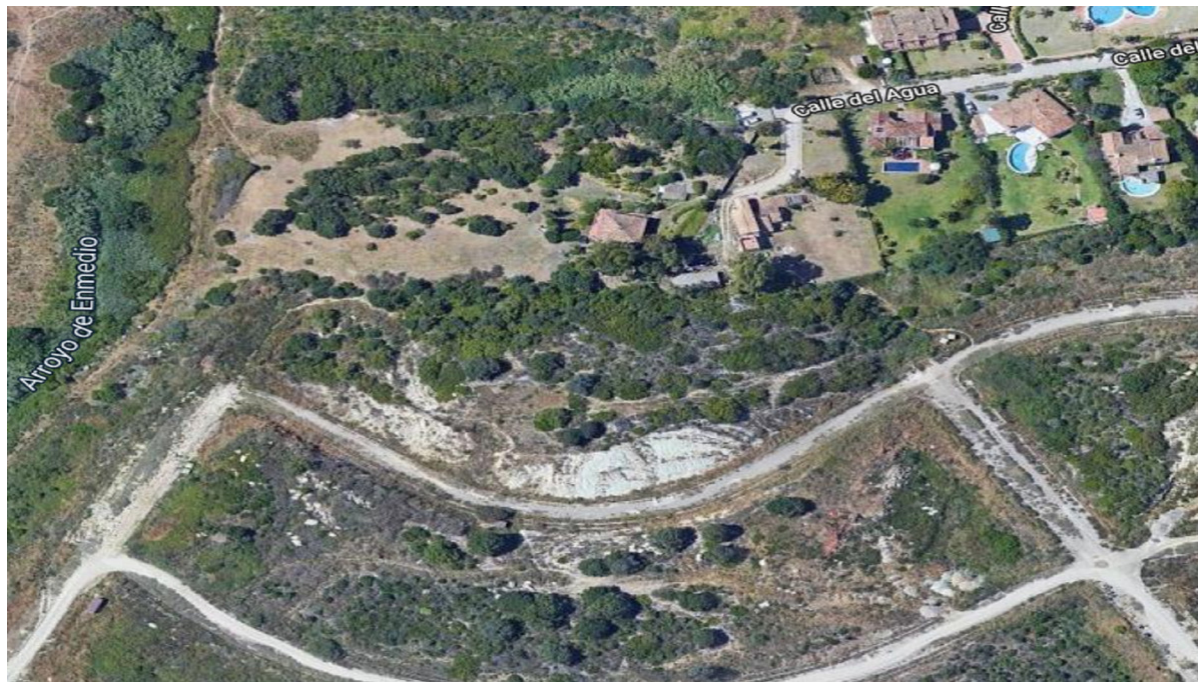

USO: RESIDENCIAL FAMILIAR  
TIPOLOGIA: PORNADO MEDITERRANEO 2  
OCUPACION: 50%  
ALTURA: 5,20 M.  
SEPARACION A LINDEROS: 3 M.

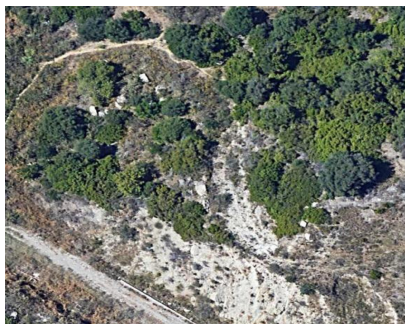
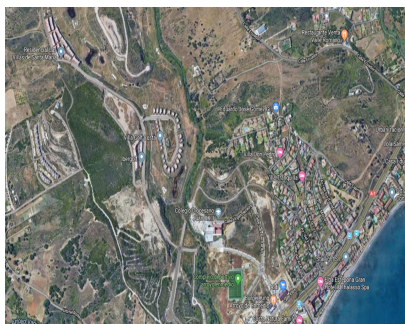
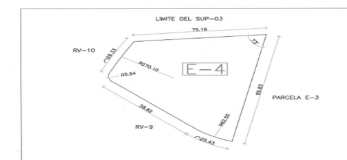

Ref.-ID: R3575434

Estepona

Terreno



4685 m<sup>2</sup>

Parcela de uso residencial en las afueras de Estepona, cerca del colegio privado Diocesano Juan XXIII, supermercados, tiendas, restaurante y a 4 minutos de la playa. Tiene un superficie de 4.685,25 m<sup>2</sup> de las cuales 2.864,09 m<sup>2</sup> de techo edificable con una tipología de 24 viviendas.

### Posición

- ✓ Cerca de Puerto
- ✓ Cerca de Tiendas
- ✓ Cerca del Mar
- ✓ Cerca de Ciudad
- ✓ Cerca de Colegios

### Orientación

- ✓ Norte
- ✓ Este
- ✓ Sureste
- ✓ Sur
- ✓ Suroeste
- ✓ Oeste