

Ventas - Casa - Entrerrios
3.000.000€

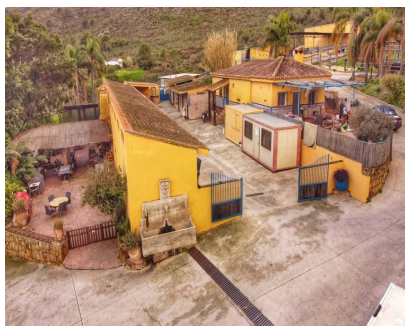
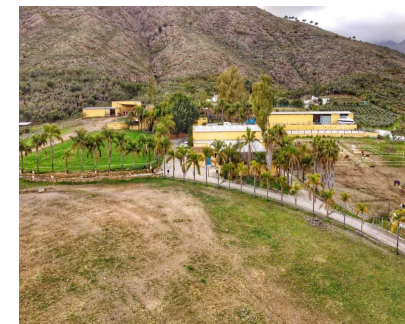
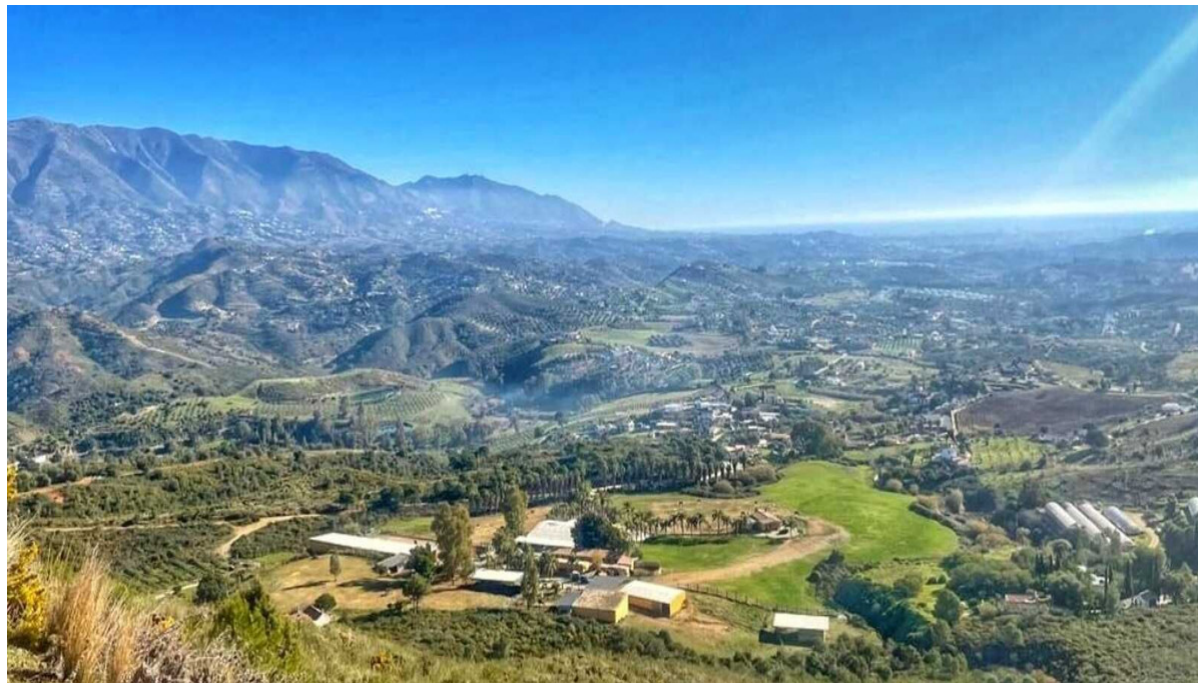

Ref.-ID: R4409326

IBI: 2,500 EUR / año

Entrerrios



6



7



2365 m2

Casa



99380 m2

Finca en el campo de Entrerrios, Mijas. Esta finca, que abarca una extensión sustancial de casi 100.000 metros cuadrados, cuenta con una intrincada red de tres depósitos de agua, que garantizan un suministro perpetuo de hidratación para los ocupantes equinos. En particular, uno de estos embalses cuenta con el regalo de agua de manantial natural de montaña, un testimonio de la integración armoniosa de la propiedad con su prístino entorno. El próximo conjunto abarca una variedad de características extraordinarias: Enclavadas en el paisaje, se revelan tres residencias distintas, cada una de las cuales ofrece vistas panorámicas y también se puede ver el mar. Un área de anhelo circular es un testimonio del compromiso de la propiedad con el bienestar equino. La presencia de un amplio espacio de almacenamiento para camiones garantiza la practicidad para cualquier actividad relacionada con los equinos. Los potreros cuidadosamente diseñados completan el entorno pastoral, brindando a los caballos momentos de tranquilidad en medio de la grandeza. Una colección de 25 puestos meticulosamente diseñados, cada uno de los cuales es un paraíso para la comodidad equina. Un amplio estadio cubierto de 20 por 40 metros, con potencial de ampliación adicional, en caso de ser necesario. La pista al aire libre se extiende por unos impresionantes 30 por 60 metros y ofrece un espacio para que los caballos prosperen bajo el cielo abierto. Un dominio designado para la atención veterinaria, que garantiza el bienestar de los queridos caballos. Es fundamental enfatizar que esta propiedad no solo cuenta con una impresionante variedad de maravillas arquitectónicas, sino que también reclama una amplia extensión de terreno, una joya cada vez más rara de descubrir dentro de los límites de la codiciada Costa del Sol.

Posición <ul style="list-style-type: none">✓ Suburbano✓ Campo✓ Cerca de los Bosques	Orientación <ul style="list-style-type: none">✓ Sureste	Estado <ul style="list-style-type: none">✓ Buen	Climatización <ul style="list-style-type: none">✓ Aire Acondicionado	Vistas <ul style="list-style-type: none">✓ Mar✓ Montaña✓ Campo✓ Panorámicas✓ Bosques	Características <ul style="list-style-type: none">✓ Terraza Cubierta✓ Terraza Privada✓ Aprtmnt. Huéspedes✓ Trastero✓ Lavadero✓ Barbacoa✓ Establos
Muebles <ul style="list-style-type: none">✓ Opcionales	Cocina <ul style="list-style-type: none">✓ Equipada	Jardin <ul style="list-style-type: none">✓ Privado	Seguridad <ul style="list-style-type: none">✓ Alarma	Aparcamiento <ul style="list-style-type: none">✓ Privado	Servicios Públicos <ul style="list-style-type: none">✓ Electricidad