Ventas - Casa - El Rosario

1.600.000€

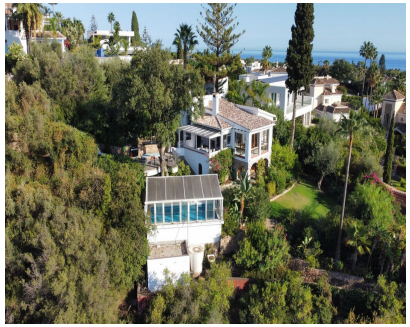

Ref.-ID: R4425820 **El Rosario** **Casa**

4 **3** **350 m2** **1150 m2**

Bienvenido a esta encantadora villa andaluza en El Rosario de Marbella, un oasis de tranquilidad con vistas impresionantes al mar. Esta magnífica propiedad ofrece una superficie total de 1150m², con una casa de aproximadamente 350m² y una casa de invitados con dormitorio y baño independiente. La villa se distribuye en tres plantas. En la planta inferior, un amplio sótano brinda oportunidades para ampliar aún más el espacio. Desde la entrada principal, accedes a un acogedor salón recibidor con acceso a la cocina y una habitacion con cuarto de baño. Una escalera te lleva al salón principal con chimenea y dos habitaciones y un cuarto de baño. Desde el salon tambien se accede a una zona de terraza cerrada con Lumon, que ofrece la opción de disfrutar de un espacio abierto o cerrado. Desde aquí, las vistas son simplemente espectaculares, abarcando el mar, el campo de golf y Gibraltar. La villa también cuenta con una zona de barbacoa perfecta para reuniones al aire libre y momentos especiales con seres queridos, todo ello con el telón de fondo de unas vistas panorámicas impresionantes. Además, podrás disfrutar de una piscina climatizada y una sauna, lo que añade un toque de lujo y relajación a tu estilo de vida. Esta vivienda ha sido renovada en numerosos aspectos, lo que garantiza comodidad en un entorno con carácter andaluz. Ubicada en la exclusiva urbanización El Rosario, esta zona ofrece una calidad de vida incomparable con un club de tenis, colegios, restaurantes y supermercados cercanos. Si buscas un lugar donde disfrutar de la tranquilidad y vistas inigualables, esta villa es la elección perfecta. ¡No dejes pasar la oportunidad de hacer de esta casa tu hogar! Para obtener más información, no dudes en contactarnos.

Posición
- ✔ Área Comercial
- ✔ Cerca de Tiendas
- ✔ Cerca del Mar
- ✔ Cerca de Colegios

Orientación
- ✔ Suroeste

Estado
- ✔ Excelente

Piscina
- ✔ Privada

Climatización
- ✔ Aire Acondicionado

Vistas
- ✔ Montaña
- ✔ Campo
- ✔ Panorámicas
- ✔ Jardín

Caracteristicas
- ✔ Terraza Cubierta
- ✔ Armarios Empotrados
- ✔ Terraza Privada
- ✔ Baño En-Suite

Muebles
- ✔ Amueblada

Cocina
- ✔ Equipada

Jardin
- ✔ Privado

Seguridad
- ✔ Recinto Cerrado

Aparcamiento
- ✔ Garaje

Servicios Públicos
- ✔ Electricidad
- ✔ Agua Potable
- ✔ Teléfono
- ✔ Gas

Categoría
- ✔ Lujo