

**Ventas - Apartamento - Estepona**  
**550.000€**

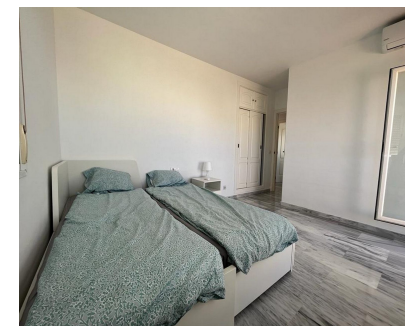
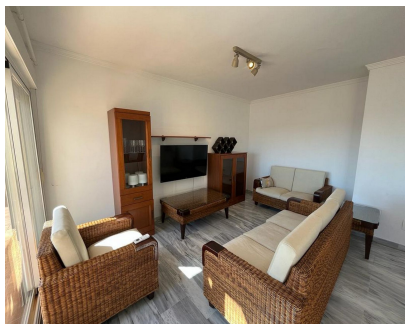

**Ref.-ID: R4432693**

**Estepona**

**Apartamento**

**Comunidad: 1,440 EUR / año**

**IBI: 700 EUR / año**

**Basura: 180 EUR / año**



**3**



**2**



**120 m2**

MARAVILLOSO ATICO CON VISTA Y TERRAZA EXPECTACULAR , TODO EN UNA PLANTA , CON GRANDES TERRAZAS MUY LUMINOSO CERCA DE TODO. UNA MAGNIFICA VIVIENDA PARA UNA FAMILIA O COMO INVERSION PARA RENTABILIDAD (de alquiler vacacional ) UNA OPORTUNIDAD UNICA DE ESTE TIPO DE VIVIENDA EN PLENA COSTA DEL SOL .POR UBICACION Y POR METROS . Ático, Estepona, Costa del Sol. 3 Dormitorios, 2 Baños, Construidos 120 m<sup>2</sup>, Terraza 120 m<sup>2</sup>. Posición : Ciudad, Área Comercial, Lado de la Playa, Puerto, Pueblo, Cerca de Puerto, Cerca de Tiendas, Cerca del Mar, Cerca de Colegios, Marina, Cerca de Marina. Orientación : Noreste , Sur, Suroeste, Oeste. Estado : Excelente. Piscina : Comunitaria. Climatización : Aire Acondicionado. Vistas : Mar, Montaña, Puerto, Panorámicas, Jardín, Piscina, Urbanas, Calle. Características : Terraza Cubierta, Ascensor, Armarios Empotrados, Cerca de Transporte, Terraza Privada, WiFi, Suelos de Mármol, Cerca de una Iglesia. Muebles : Amueblada. Cocina : Equipada. Jardín : Comunitario. Seguridad : Recinto Cerrado, Portero Automático. Aparcamiento : Subterráneo, Garaje.

**Posición**

- ✓ Ciudad
- ✓ Área Comercial
- ✓ Lado de la Playa
- ✓ Puerto
- ✓ Pueblo
- ✓ Cerca de Puerto
- ✓ Cerca de Tiendas
- ✓ Cerca del Mar
- ✓ Cerca de Colegios
- ✓ Marina
- ✓ Cerca de Marina

**Características**

- ✓ Terraza Cubierta
- ✓ Ascensor
- ✓ Armarios Empotrados
- ✓ Cerca de Transporte
- ✓ Terraza Privada
- ✓ WiFi
- ✓ Suelos de Mármol
- ✓ Cerca de una Iglesia

**Orientación**

- ✓ Noreste
- ✓ Sur
- ✓ Suroeste
- ✓ Oeste

**Muebles**

- ✓ Amueblada

**Estado**

- ✓ Excelente

**Cocina**

- ✓ Equipada

**Piscina**

- ✓ Comunitaria

**Jardín**

- ✓ Comunitario

**Climatización**

- ✓ Aire Acondicionado

**Seguridad**

- ✓ Recinto Cerrado
- ✓ Portero Automático

**Vistas**

- ✓ Mar
- ✓ Montaña
- ✓ Puerto
- ✓ Panorámicas
- ✓ Jardín
- ✓ Piscina
- ✓ Urbanas
- ✓ Calle

**Aparcamiento**

- ✓ Subterráneo
- ✓ Garaje