

Ventas - Terreno - Elviria 780.000€

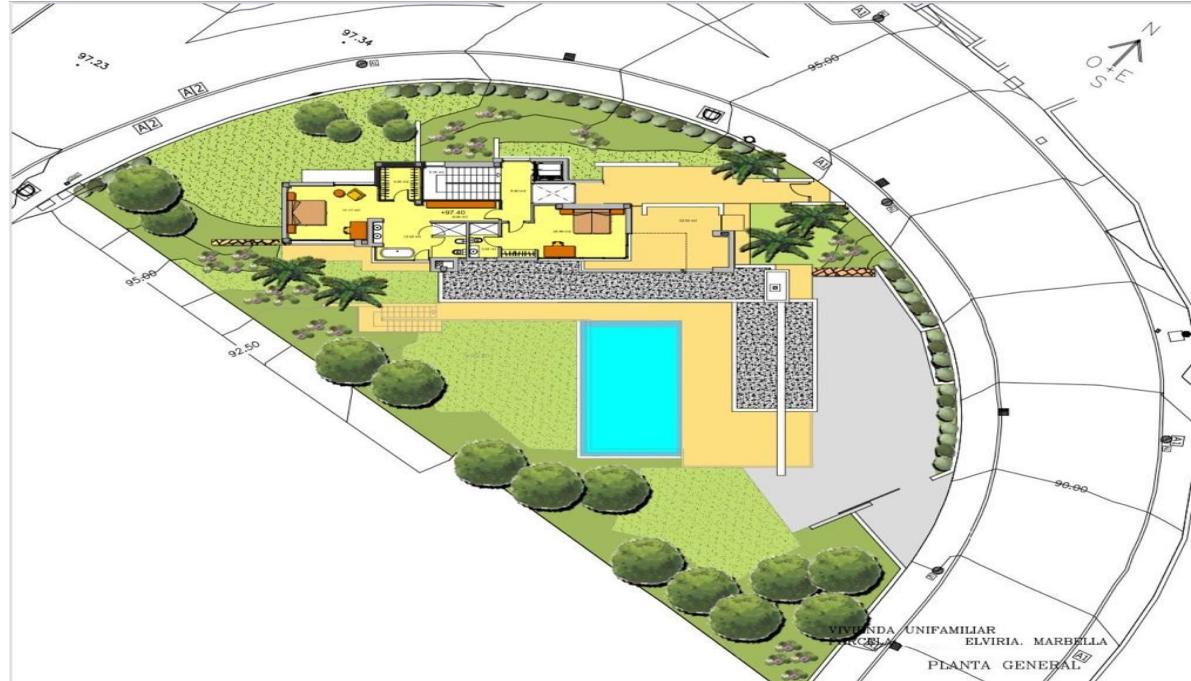

Ref.-ID: R4552744

Elviria

Terreno



600 m²



1140 m²

Esta parcela ideal se encuentra en la prestigiosa zona de Elviria, Marbella Este. Con un tamaño de parcela de 1.140m², un proyecto ya aprobado y licencia para una villa de tamaño familiar por un total de 600m² aprox, incluyendo terrazas más una piscina privada. Situado en la ladera de la montaña, esta parcela ofrece impresionantes vistas de los alrededores, el brillante mar Mediterráneo, y la zona urbana cercana. La ubicación es ideal, con comodidades, servicios y un corto trayecto en coche a la carretera principal N-340. Para aquellos que disfrutan de las actividades al aire libre, esta parcela está a poca distancia de la playa y de varios campos de golf. La vibrante ciudad de Marbella y el Puerto de Cabopino también están cerca, ofreciendo una amplia gama de tiendas, restaurantes y opciones de entretenimiento. Con su ubicación privilegiada y sus impresionantes vistas, esta parcela ideal en Elviria, Marbella, es la oportunidad perfecta para crear su propio paraíso en el corazón de la Costa del Sol.

Posición

- ✓ Cerca de Golf
- ✓ Cerca de Tiendas
- ✓ Cerca del Mar
- ✓ Cerca de Colegios

Orientación

- ✓ Sureste

Vistas

- ✓ Mar
- ✓ Campo
- ✓ Panorámicas
- ✓ Jardín
- ✓ Urbanas

Características

- ✓ Cerca de Transporte