Ventas - Apartamento - Benalmadena

450.000€

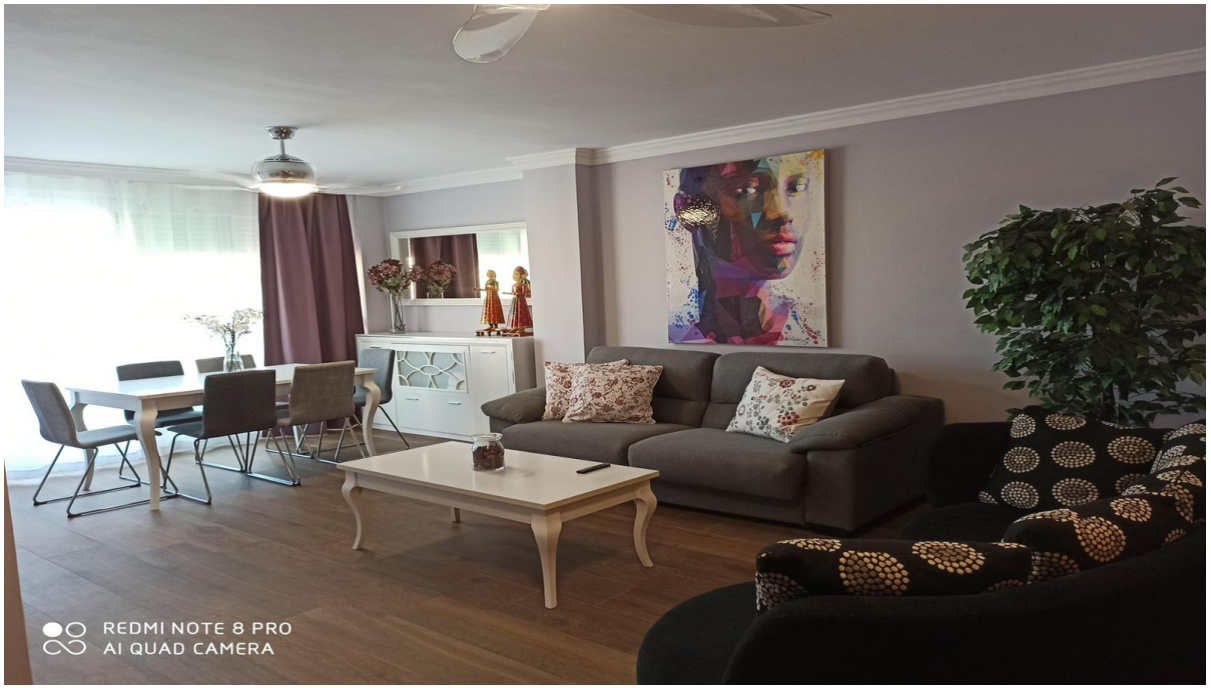

Ref.-ID: R4787833 **Benalmadena** **Apartamento**

Comunidad: 1,572 EUR / año **IBI: 800 EUR / año** **Basura: 179 EUR / año** **2** **2** **115 m2**

¡Descubre tu nuevo hogar en el corazón del Puerto Marinero de Puerto Marina, Benalmádena Costa! Este impresionante piso de 115 m² útiles, recién reformado con materiales de alta calidad, te ofrece una vida de lujo y comodidad a pie de playa y del Paseo Marítimo de Benalmádena Costa y Torremolinos (Carihuela). Disfruta de un gran salón comedor muy luminoso con salida directa a una amplia terraza, perfecta para relajarse y disfrutar del clima mediterráneo. La vivienda cuenta con dos espaciosos dormitorios, ambos con acceso a la terraza y armarios empotrados. El dormitorio principal incluye un baño en suite con plato de ducha de pizarra y columna de hidromasaje. Los dos baños están equipados con elegantes lavabos de piedra natural, añadiendo un toque de sofisticación. La cocina independiente está completamente amueblada y equipada con electrodomésticos panelados, encimera de silestone y una gran capacidad de almacenaje. Las ventanas de PVC con doble acristalamiento garantizan el máximo aislamiento térmico y acústico, mientras que el suelo cerámico imitación madera es resistente a impactos, temperaturas extremas y humedad. Además, es antideslizante para mayor seguridad. Las puertas y rodapiés lacados en blanco aportan un toque moderno y elegante al conjunto. Este piso se encuentra en la primera planta de un edificio con ascensor y orientación este, asegurando una excelente iluminación natural. Incluye aire acondicionado para tu confort y la posibilidad de alquilar una plaza de garaje en el mismo puerto por solo 60 adicionales. No pierdas la oportunidad de vivir en este exclusivo enclave costero.

Posición
- ✔ Primera línea de Playa
- ✔ Puerto
- ✔ Cerca de Puerto
- ✔ Cerca de Tiendas
- ✔ Cerca del Mar
- ✔ Cerca de los Bosques
- ✔ Complejo 1ª Línea de Playa

Orientación
- ✔ Sur

Estado
- ✔ Buen

Climatización
- ✔ Aire Acondicionado

Vistas
- ✔ Puerto

Caracteristicas
- ✔ Terraza Cubierta
- ✔ Ascensor
- ✔ Cerca de Transporte
- ✔ Restaurant
- ✔ Alquiler de Coches
- ✔ Servicio de Autobuses

Muebles
- ✔ Amueblada

Cocina
- ✔ Equipada

Aparcamiento
- ✔ Subterráneo