Ventas - Casa - Coín

239.900€

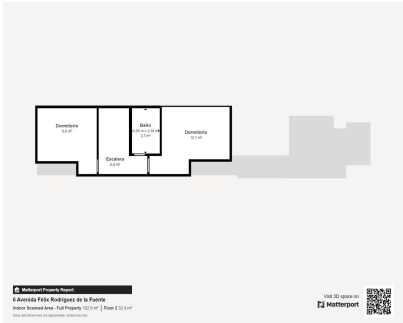

Ref.-ID: R4869064 **Coín** **Casa**

Comunidad: 420 EUR / año **IBI: 297 EUR / año** **Basura: 95 EUR / año** **3** **1.5** **99 m2**

Casa de pueblo de 95 metros cuadrados registrados distribuidos en tres plantas, ubicada en una urbanización independiente pero a solo unos pasos de todos los servicios esenciales y zonas de ocio. La primera planta, con acceso directo a la vivienda desde la calle, consta de un acogedor salón con acceso directo a un pequeño patio interior, una sala, amplia cocina de madera con acceso a un pequeño lavadero y un trastero abuardiallado y un pequeño aseo aprovechando el espacio de debajo de la escalera. La segunda planta se distribuye en dos amplias habitaciones y un cuarto de baño con bañera. Por último, en la tercera planta, encontraremos una amplia habitación utilizada actualmente como lavadero y habitación de desahogo con acceso además a una pequeña terraza soleada prácticamente durante todo el día. La vivienda incluye split frio y caliente en el salón y en todas las habitaciones. En el precio de venta se incluye una plaza de aparcamiento ubicada en garaje comunitario situado a escasos pasos de la vivienda.

Posición
- ✔ Pueblo
- ✔ Pueblo de Montaña
- ✔ Cerca de Tiendas
- ✔ Urbanización

Orientación
- ✔ Noreste

Estado
- ✔ Buen

Climatización
- ✔ Aire Acondicionado

Vistas
- ✔ Urbanas
- ✔ Calle

Caracteristicas
- ✔ Terraza Privada
- ✔ Trastero
- ✔ Lavadero

Cocina
- ✔ Equipada

Aparcamiento
- ✔ Comunitario