

Ventas - Apartamento - Benalmadena

340.000€

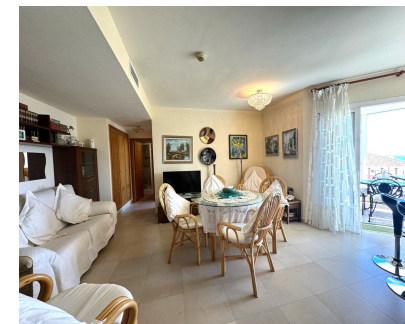

Ref.-ID: R4881748

Benalmadena

Apartamento

Comunidad: 3,000 EUR / año

IBI: 900 EUR / año



2



2



92 m2

Piso adaptado en la famosa urbanización Sensara. La vivienda consta de dos amplios dormitorios con baño en suite. Totalmente exterior, con una luminosidad natural que permite no tener que encender la luz hasta bien anochecido. La cocina totalmente amueblada y equipada, bastante espaciosa para poder cocinar. El salón tiene total accesibilidad a la terraza y distribuye a los dormitorios y a la cocina. Esta propiedad tiene un garaje techado y trastero para el desahogo de todos los enseres que no podamos tener en casa. La urbanización consta de restaurante, piscinas, gimnasio, biblioteca, sala de cine y un entorno maravilloso donde poder recrearse y pasear deleitándose con unas vistas preciosas al mar. Le informamos que se encuentran ya incluidos en el precio de venta nuestros honorarios de agencia, por lo cual no debe abonar ningún tipo de gasto por gestión ni asesoramiento inmobiliario. Y que en cumplimiento del Decreto de la Junta de Andalucía 218/2005 del 11 de Octubre, se informa que los gastos de notario, registro, ITP y otros gastos inherentes a la compraventa no están incluidos en el precio. La información facilitada es orientativa, no tiene carácter vinculante y carece de valor contractual. La oferta queda sujeta a errores, cambios de precio, disponibilidad y/o retirada del mercado sin previo aviso. Dicha información puede haber sufrido modificaciones que aún no han sido incorporadas. Le sugerimos se ponga en contacto con la empresa para obtener los últimos datos y/o confirmar los aquí expuestos. Tenemos experiencia y tenemos honestidad. Profesionales en Benalmádena.

Posición

- ✓ Ciudad
- ✓ Suburbano
- ✓ Área Comercial
- ✓ Cerca de Golf
- ✓ Cerca de Tiendas
- ✓ Cerca de Ciudad
- ✓ Cerca de Colegios
- ✓ Cerca de los Bosques
- ✓ Cerca de Marina
- ✓ Urbanización

Características

- ✓ Terraza Cubierta
- ✓ Ascensor
- ✓ Armarios Empotrados
- ✓ Cerca de Transporte
- ✓ Terraza Privada
- ✓ TV Satélite
- ✓ WiFi
- ✓ Gimnasio
- ✓ Sauna
- ✓ Pista de Tenis
- ✓ Trastero
- ✓ Baño En-Suite
- ✓ Acceso para personas con movilidad reducida
- ✓ Doble acristalamiento
- ✓ Restaurant
- ✓ Servicio de Autobuses
- ✓ Day Care
- ✓ Cerca de la Mezquita
- ✓ Cerca de una Iglesia
- ✓ Fibra óptica

Servicios Públicos

- ✓ Electricidad
- ✓ Agua Potable
- ✓ Teléfono

Orientación

- ✓ Sur
- ✓ Suroeste

Muebles

- ✓ Parcialmente

Categoría

- ✓ Inversion
- ✓ Lujo
- ✓ Reventa

Estado

- ✓ Excelente
- ✓ Buen

Cocina

- ✓ Equipada

Piscina

- ✓ Comunitaria

Jardin

- ✓ Comunitario

Climatización

- ✓ Aire Acondicionado
- ✓ A/A Caliente
- ✓ A/A Frio
- ✓ Calefacción Central.
- ✓ Suelo Radiante
- ✓ Baño

Seguridad

- ✓ Recinto Cerrado
- ✓ Persianas Eléctricas
- ✓ Portero Automático
- ✓ Alarma
- ✓ Seguridad 24 Horas
- ✓ Caja fuerte

Vistas

- ✓ Mar
- ✓ Montaña
- ✓ Panorámicas
- ✓ Jardín

Aparcamiento

- ✓ Subterráneo
- ✓ Garaje
- ✓ Cubierto
- ✓ Privado