Ventas - Casa - Riviera del Sol

550.000€

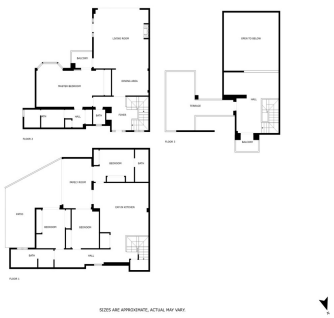

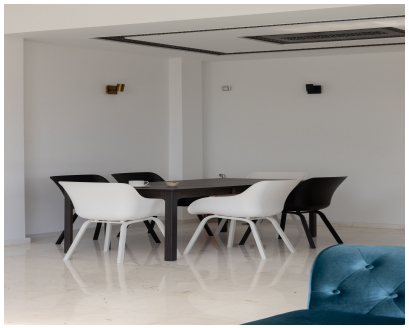

Ref.-ID: R4964683 **Riviera del Sol** **Casa**

Comunidad: 2,160 EUR / año **IBI: 900 EUR / año** **Basura: 135 EUR / año** **4** **4** **205 m2**

Este espectacular adosado, ubicado en la prestigiosa urbanización Sunny Hills de Riviera del Sol, ofrece el equilibrio perfecto entre comodidad, diseño y vistas impresionantes al mar. Con una cocina y baños completamente reformados, esta vivienda ha sido actualizada con materiales de alta calidad para garantizar un estilo moderno y funcional. Distribuido en dos plantas más un amplio solárium, el adosado cuenta con cuatro luminosos dormitorios, ideales para familias o aquellos que buscan espacio adicional. La zona de estar es amplia y acogedora, con acceso directo a una terraza desde donde se puede disfrutar de las vistas panorámicas al Mediterráneo. En la planta superior, el solárium ofrece un espacio privilegiado para relajarse, tomar el sol o disfrutar de reuniones con amigos y familiares mientras se contempla el horizonte. Además, la urbanización dispone de una gran piscina comunitaria rodeada de jardines bien cuidados, proporcionando un entorno tranquilo y agradable. Para mayor comodidad, la propiedad incluye una plaza de aparcamiento subterráneo. Su excelente ubicación en Riviera del Sol permite un fácil acceso a playas, campos de golf, restaurantes y todo tipo de servicios, convirtiéndola en una opción ideal tanto como residencia habitual como para inversión. No pierdas la oportunidad de vivir en este fantástico adosado con vistas al mar. ¡Contáctanos para más información y visita!

Posición
- ✔ Cerca de Golf
- ✔ Cerca de Ciudad

Orientación
- ✔ Sureste
- ✔ Sur
- ✔ Suroeste

Estado
- ✔ Buen

Piscina
- ✔ Comunitaria

Climatización
- ✔ Aire Acondicionado

Vistas
- ✔ Mar

Caracteristicas
- ✔ Ascensor
- ✔ Armarios Empotrados
- ✔ Cerca de Transporte
- ✔ Terraza Privada
- ✔ WiFi
- ✔ Suelos de Mármol
- ✔ Sótano

Muebles
- ✔ Sin Amueblar

Cocina
- ✔ Equipada

Jardin
- ✔ Comunitario

Seguridad
- ✔ Recinto Cerrado

Aparcamiento
- ✔ Subterráneo