Ventas - Terreno - Marbella

535.000€

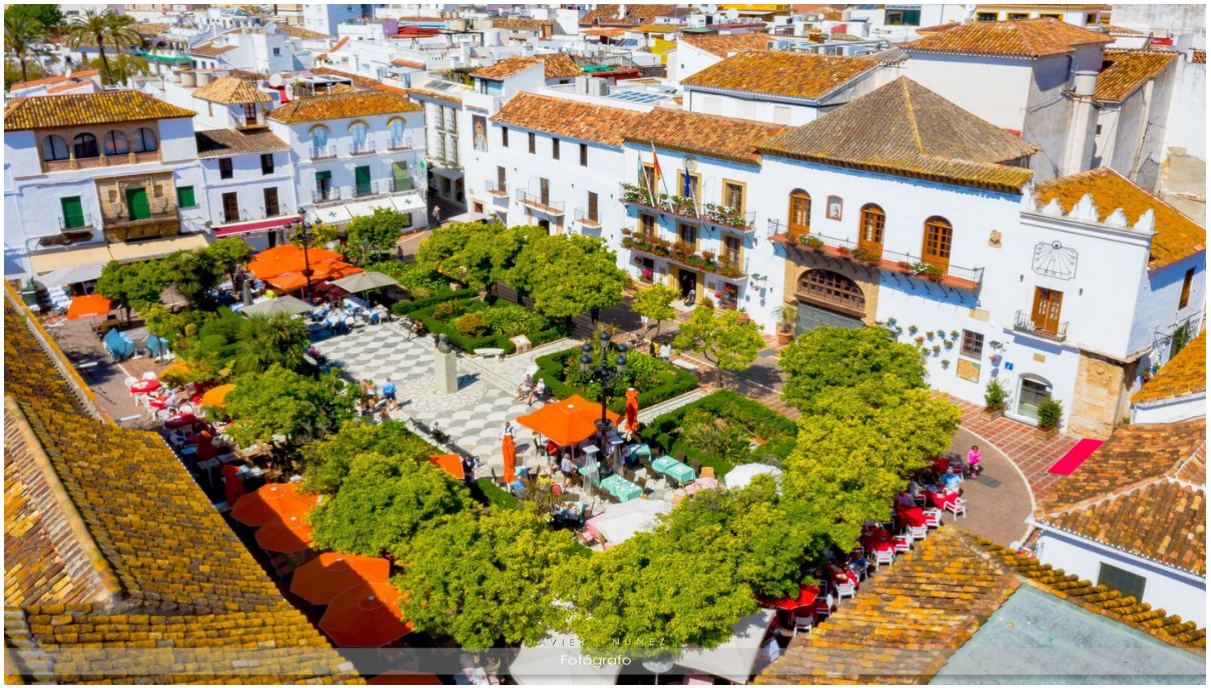

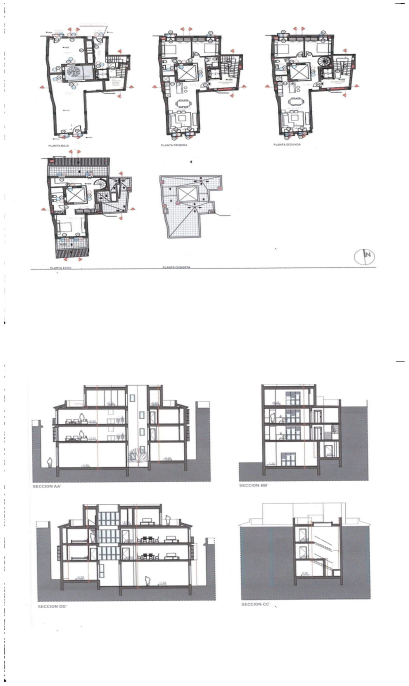

Ref.-ID: R4967674 **Marbella** **Terreno**

5 **5** **409 m2** **123 m2**

Solar para construir en el casco antiguo de Marbella. Oportunidad de adquirir un solar con proyecto y licencia en vigor, para edificio compuesto de local comercial y dos apartamentos. El local comercial de aproximadamente 90 m2 .Y un apartamento de 2 dormitorios y 2 baños con balcones. (73m2) Y otro ,tipo ático dúplex, de 3 dormitorios y 2 cuartos de baños con terrazas. (115m2) Ambos con vistas a una tranquila calle peatonal del casco antiguo. Excelente ubicación, a escasos metros de la plaza de Los Naranjos.

Posición
- ✔ Ciudad
- ✔ Área Comercial
- ✔ Cerca de Puerto
- ✔ Cerca de Tiendas
- ✔ Cerca del Mar
- ✔ Cerca de Colegios
- ✔ Cerca de Marina

Orientación
- ✔ Sur

Estado
- ✔ Nueva Construcción

Climatización
- ✔ Aire Acondicionado
- ✔ A/A Caliente

Vistas
- ✔ Urbanas

Caracteristicas
- ✔ Terraza Cubierta
- ✔ Ascensor
- ✔ Armarios Empotrados
- ✔ Cerca de Transporte
- ✔ Terraza Privada
- ✔ Baño En-Suite
- ✔ Doble acristalamiento
- ✔ Cerca de una Iglesia

Cocina
- ✔ Equipada

Seguridad
- ✔ Portero Automático

Servicios Públicos
- ✔ Electricidad
- ✔ Agua Potable

Categoría
- ✔ Inversion
- ✔ Reventa