Ventas - Apartamento - Puerto Banús

420.000€

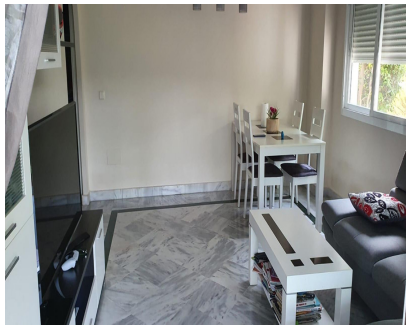

Ref.-ID: R5004835 **Puerto Banús** **Apartamento**

Comunidad: 2,040 EUR / año **IBI: 850 EUR / año** **Basura: 90 EUR / año** **3** **2** **128 m2**

Elegante Apartamento en Planta Baja en Dama de la Noche, Cerca de Puerto Banús Ubicado en la prestigiosa urbanización Dama de la Noche, a solo minutos de Puerto Banús, este espacioso apartamento en planta baja ofrece un estilo de vida lujoso en una zona muy codiciada. Con tres dormitorios, un luminoso salón y acceso directo a una terraza privada con impresionantes vistas a La Concha, esta vivienda es perfecta para quienes buscan comodidad y exclusividad. La comunidad ofrece jardines exuberantes, múltiples piscinas y pistas de pádel, garantizando una calidad de vida excepcional en la Costa del Sol.

Posición
- ✔ Cerca de Ciudad

Estado
- ✔ Buen

Piscina
- ✔ Comunitaria

Climatización
- ✔ Aire Acondicionado

Vistas
- ✔ Montaña
- ✔ Jardín

Caracteristicas
- ✔ Terraza Privada
- ✔ WiFi
- ✔ Trastero

Muebles
- ✔ Amueblada

Jardin
- ✔ Privado

Seguridad
- ✔ Seguridad 24 Horas

Aparcamiento
- ✔ Comunitario

Categoría
- ✔ Golf