

Ventas - Terreno - Elviria
6.690.000€

www.arbatstates.com
 +34 606 84 36 45
 +34 602 51 80 97
info@arbatstates.com

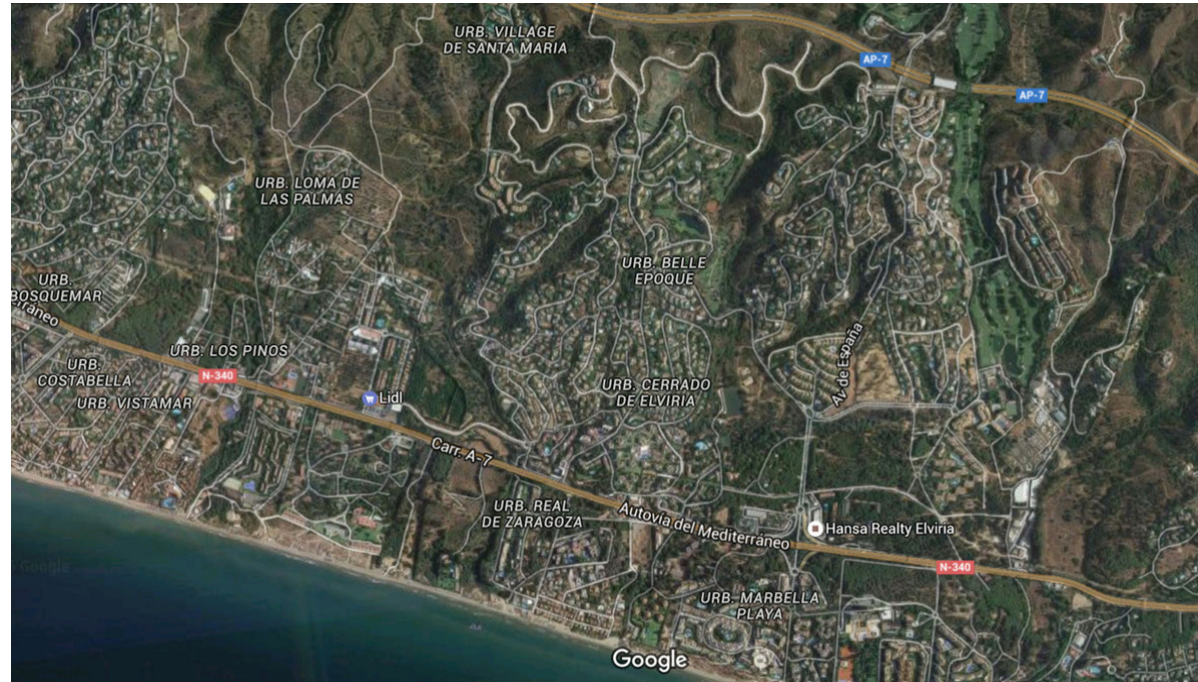

Ref.-ID: R3412162

Elviria

Terreno



28123 m2

19 PARCELAS - ELVIRIA - ESTE DE MARBELLA PLAN FLEXIBLE: La empresa propietaria de la tierra tiene un plan para comprar 5 parcelas, luego opción para otras 5 parcelas y así sucesivamente. Se trata de una zona residencial de villas de lujo, situada en el corazón de la Costa del Sol, a 9 Km del centro de Marbella ya 35 minutos del Aeropuerto Internacional de Málaga. En total hay 19 parcelas disponibles que corresponden a los números 99-100-101-102-103-104-105-106-107-108-109-110-111-112-115-116-117-118-119, rodeada de gran cantidad de árboles autóctonos con magníficas vistas al mar desde las parcelas. orientación ESS. En coche: 2 minutos a Servicios - 35 minutos al aeropuerto de Málaga - 10 minutos al centro de Marbella - 15 minutos a Puerto Banús - 5 minutos a la playa

Posición

- ✓ Cerca de Golf
- ✓ Cerca del Mar
- ✓ Urbanización

Orientación

- ✓ Sureste
- ✓ Sur
- ✓ Suroeste

Vistas

- ✓ Mar
- ✓ Panorámicas

Categoría

- ✓ Pre-construcción
- ✓ Contemporáneo