

Ventas - Casa - Benalmadena  
949.000€

www.arbatstates.com  
+34 606 84 36 45  
+34 602 51 80 97  
info@arbatstates.com

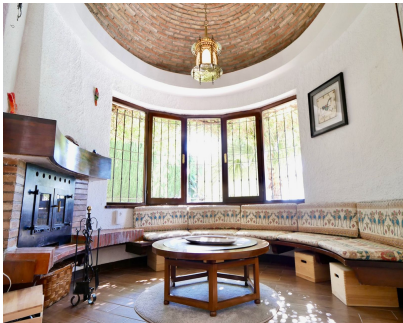

Ref.-ID: R4876474

Benalmadena

Casa



5



3

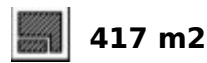

417 m2

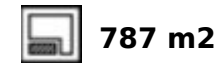

787 m2

Wow- Esta es una propiedad única y encantadora que rara vez sale al mercado. Es absolutamente impresionante, le da una sensación rústica pero con detalles tan pequeños que la hacen tan original con todos los pequeños rincones y recovecos, detalles en madera y piedra y diferentes planos de planta, techo alto en la sala de estar / comedor Esta propiedad tiene un total de 5 dormitorios / 3 en suite, un total de 4 baños, aseo de invitados, sauna, garaje doble y hay espacio para 3 autos en la entrada Piscina, zona de barbacoa con sus asientos Vista al mar, Montañas y vista panorámica desde la terraza superior. Nivel de entrada: amplio y espacioso recibidor, 2 dormitorios, aseo de invitados, baño, amplio salón en sous terrain con el comedor, chimenea en una sala redonda separada con vista al jardín. Medio tramo de escaleras arriba encontrará una gran cocina, lavadero independiente con acceso directo a la parte trasera de la parcela y barbacoa cubierta. Arriba se encuentra el dormitorio principal con baño. El piso de arriba tiene 2 dormitorios con baños y una gran terraza. Esta villa debe experimentarse en la realidad: "si las paredes pudieran hablar, entonces habría muchas anécdotas". Ubicación tranquila y privada con todos los servicios en el nudo. Ubicado en Monte Alto entre Benalmádena Pueblo y Arroyo de la miel (hay tren al aeropuerto y Málaga), auténtico pueblo español que tiene todo abierto todo el año. A 5 minutos en coche de la playa Selwo Marina, Ascensor de cabina, Parque de la Paloma, El mundialmente famoso puerto deportivo de Benalmádena con puerto, restaurantes, tiendas, todo ubicado en la misma área. Las escuelas noruegas y danesas están a minutos de distancia. Reserve una visita las 24 horas, los 7 días de la semana. Esta propiedad debe verse y experimentarse.

**Posición**

- ✓ Ciudad
- ✓ Cerca de Golf
- ✓ Cerca de Tiendas
- ✓ Cerca del Mar
- ✓ Cerca de Ciudad
- ✓ Cerca de Colegios
- ✓ Cerca de Marina

**Características**

- ✓ Armarios Empotrados
- ✓ Cerca de Transporte
- ✓ Terraza Privada
- ✓ Sauna
- ✓ Trastero
- ✓ Lavadero
- ✓ Fibra óptica

**Orientación**

- ✓ Sur

**Jardin**

- ✓ Privado

**Estado**

- ✓ Buen

**Seguridad**

- ✓ Alarma

**Piscina**

- ✓ Privada

**Aparcamiento**

- ✓ Garaje
- ✓ Más de uno

**Climatización**

- ✓ Aire Acondicionado

**Categoría**

- ✓ Reventa

**Vistas**

- ✓ Mar
- ✓ Montaña
- ✓ Campo
- ✓ Jardín