www.arbatestates.com
+34 606 84 36 45
+34 602 51 80 97
info@arbatestates.com

Ventas - Apartamento - Torrequebrada

299.000€

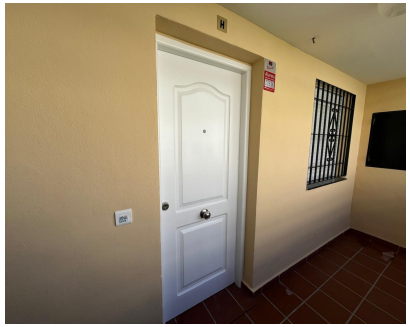

Ref.-ID: R4956442 **Torrequebrada** **Apartamento**

2 **1** **136 m2**

Descubra su refugio costero ideal en este dúplex de 2 dormitorios en Torrequebrada. Disfrute de vistas parciales al mar desde su terraza privada en la azotea, perfecta para la relajación y el entretenimiento. El piso cuenta con un baño y acceso a una piscina comunitaria. Ubicado cerca de playas y servicios en la popular zona de Benalmádena Costa, este dúplex ofrece una excelente oportunidad tanto para residentes como para turistas.

Posición
- ✔ Suburbano
- ✔ Cerca de Golf
- ✔ Cerca del Mar
- ✔ Cerca de Colegios
- ✔ Urbanización

Orientación
- ✔ Oeste

Estado
- ✔ Reformado Recientemente

Piscina
- ✔ Comunitaria

Climatización
- ✔ Aire Acondicionado

Vistas
- ✔ Mar
- ✔ Montaña
- ✔ Campo

Caracteristicas
- ✔ Ascensor
- ✔ Terraza Privada
- ✔ Solario
- ✔ Suelos de Mármol
- ✔ Doble acristalamiento
- ✔ Fibra óptica

Muebles
- ✔ Sin Amueblar

Cocina
- ✔ Equipada

Jardin
- ✔ Comunitario

Seguridad
- ✔ Recinto Cerrado

Aparcamiento
- ✔ Calle