www.arbatestates.com
+34 606 84 36 45
+34 602 51 80 97
info@arbatestates.com

Ventas - Casa - Benalmadena

2.600.000€

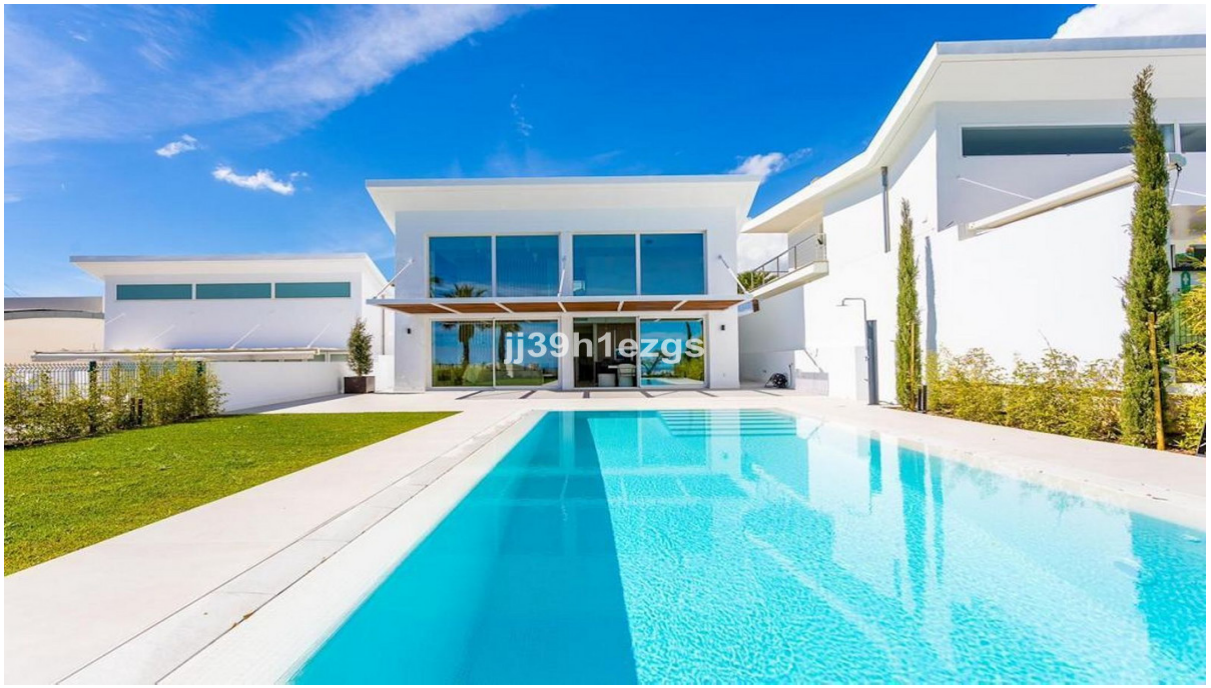

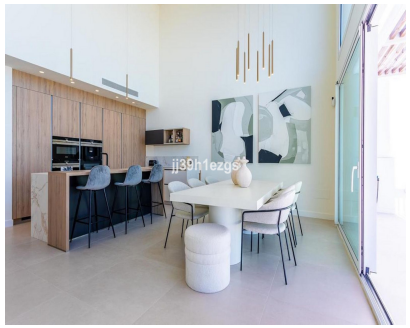

Ref.-ID: R5013613 **Benalmadena** **Casa**

3 **3** **423 m2**

Exclusiva vivienda de lujo en El Higuerón, Benalmádena – 3 dormitorios | 3 baños | Gimnasio Descubre esta elegante y sofisticada propiedad ubicada en el prestigioso entorno de El Higuerón, una de las zonas residenciales más exclusivas de la Costa del Sol. Diseñada para quienes valoran la calidad, la privacidad y el bienestar, esta vivienda ofrece un estilo de vida único, rodeado de servicios premium y naturaleza. Con una distribución cuidadosamente pensada, la vivienda dispone de tres amplios dormitorios con acabados de alta gama, y tres baños completos diseñados con materiales nobles, que aportan elegancia y confort en cada detalle. El corazón de la casa es su luminoso salón con acceso directo a una amplia terraza privada, ideal para disfrutar de las increíbles puestas de sol del Mediterráneo o celebrar veladas inolvidables al aire libre. La cocina de diseño completamente equipada combina funcionalidad y estética a la perfección. Características destacadas: 3 dormitorios | 3 baños en suite Terraza privada con orientación ideal y vistas despejadas Cocina de diseño totalmente equipada Aire acondicionado por conductos Plaza de garaje y trastero incluidos Gimnasio privado dentro del complejo Piscinas exteriores, jardines y zonas de relax Seguridad 24 horas Todo ello en una comunidad cerrada con acceso controlado, a pocos minutos del mar y perfectamente comunicada con Málaga capital, el aeropuerto internacional y Marbella. Una propiedad ideal para quienes buscan exclusividad, confort y un estilo de vida elevado en la Costa del Sol. Contáctanos para más información o para concertar una visita privada.

Posición
- ✔ Lado de la Playa
- ✔ Cerca de Golf
- ✔ Cerca de Puerto
- ✔ Cerca de Tiendas
- ✔ Cerca del Mar
- ✔ Cerca de Colegios
- ✔ Urbanización

Orientación
- ✔ Norte
- ✔ Este
- ✔ Sur
- ✔ Oeste

Estado
- ✔ Excelente

Piscina
- ✔ Privada

Caracteristicas
- ✔ Terraza Cubierta
- ✔ Armarios Empotrados
- ✔ Cerca de Transporte
- ✔ TV Satélite
- ✔ WiFi
- ✔ Gimnasio
- ✔ Lavadero
- ✔ Baño En-Suite
- ✔ Sótano

Muebles
- ✔ Amueblada

Cocina
- ✔ Equipada

Jardin
- ✔ Privado

Seguridad
- ✔ Seguridad 24 Horas

Aparcamiento
- ✔ Garaje