Продажа - Дом - Elviria

699.500€

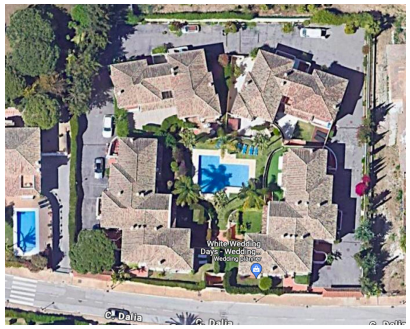

Ref.-ID: R4798708 **Elviria** **Дом**

Коммунальные: 3,180 EUR / год **ИБИ: 1,136 EUR / год** **Мусор: 184 EUR / год** **3** **3** **176 m2** **250 m2**

SEMI-DETACHED VILLA IN LOWER ELVIRIA! ***RARE OPPORTUNITY*** LOCATION! LOCATION!! Spacious Semi-Detached Villa in LOWER ELVIRIA in a very pritty and small gated & well kept Urbanisation of ONLY 10 Houses. Walking distance to all amenities (Elviria commercial centre) & the beach. On the ground floor you will find a good size living and dining room with a fireplace leading out to a private south facing tiled easy maintenance garden with Hot Tub, overlooking the community pool. Also on the same level you have a big kitchen with access to a patio terrace and a guest WC. On the first floor you have 3 good size bedrooms, 2 of them share one bathroom, The large master bedroom has a dressing area with plenty of wardrobes & an en-suite bathroom. 2 parking spaces in front of the house in the gated urbanisation. Right on the door step you have Santa Maria Golf & Country Club, a big park area with pine trees ideal for dog walking. 25 mins to Malaga Airport, 10 mins to Marbella centre. Dont miss out on this Opportunity!

Расположение
- ✔ Рядом с гольф-полем
- ✔ Рядом с магазинами
- ✔ Рядом с морем
- ✔ Близко к школам
- ✔ Рядом с лесом
- ✔ Урбанизация

ОРИЕНТАЦИЯ
- ✔ Юг

Состояние
- ✔ Хорошее

бассейн
- ✔ Общий

Климат-контроль
- ✔ Кондиционер
- ✔ Кондиционер холодного воздуха
- ✔ Кондиционер горячего воздуха
- ✔ Камин

ВИД
- ✔ Сад
- ✔ Бассейн
- ✔ Двор

Особенности
- ✔ Крытая терраса
- ✔ Встроенные шкафы
- ✔ Рядом с транспортом
- ✔ Приватная терраса
- ✔ Ванная комната
- ✔ Мраморные полы
- ✔ Джакузи
- ✔ Двойные стеклопакеты

Мебель
- ✔ По желанию

Кухня
- ✔ Полностью оборудованная

Сад
- ✔ Общественный
- ✔ Приватный
- ✔ Простой в уходе

меры безопасности
- ✔ Огражденный комплекс
- ✔ Домофон
- ✔ Охрана 24 часа

Парковка
- ✔ Открытая
- ✔ Более чем один
- ✔ Общая

Коммунальные услуги
- ✔ Электричество
- ✔ Питьевая вода

Категория
- ✔ Гольф
- ✔ Дома для отдыха
- ✔ Инвестиции
- ✔ Перепродажа