Продажа - Участок - Marbella

535.000€

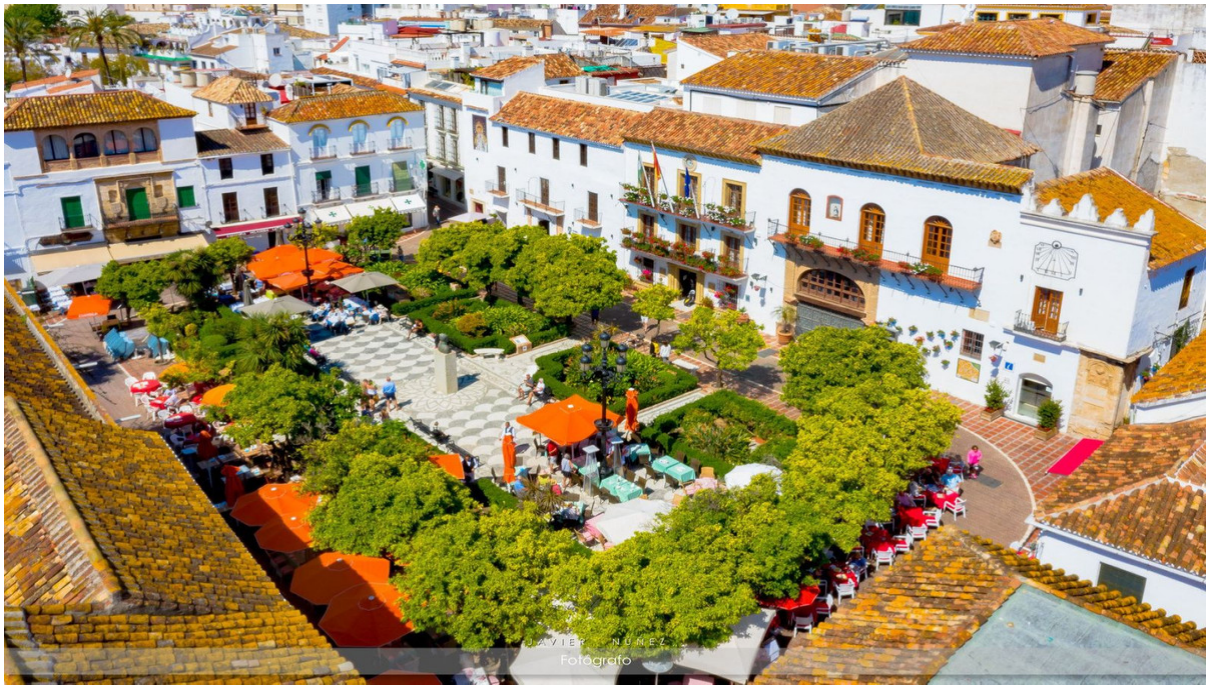

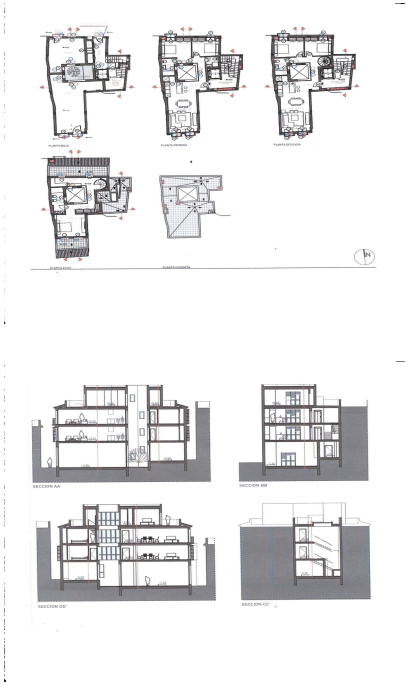

Ref.-ID: R4967674 **Marbella** **Участок**

5 **5** **409 m2** **123 m2**

Plot for construction in the old town of Marbella. Opportunity to acquire a plot with a project and a valid license for a building consisting of a commercial premises and two apartments. The commercial premises are approximately 90 m2 and an apartment with 2 bedrooms and 2 bathrooms with balconies. And another, a duplex penthouse type, with 3 bedrooms and 2 bathrooms with terraces. Both with views of a quiet pedestrian street in the old town. Excellent location, just a few meters from the Plaza de Los Naranjos.

Расположение
- ✔ Город
- ✔ Коммерческая зона
- ✔ Рядом с портом
- ✔ Рядом с магазинами
- ✔ Рядом с морем
- ✔ Близко к школам
- ✔ Рядом с портом

ОРИЕНТАЦИЯ
- ✔ Юг

Состояние
- ✔ Новое строительство

Климат-контроль
- ✔ Кондиционер
- ✔ Кондиционер холодного воздуха

ВИД
- ✔ Город

Особенности
- ✔ Крытая терраса
- ✔ Лифт
- ✔ Встроенные шкафы
- ✔ Рядом с транспортом
- ✔ Приватная терраса
- ✔ Ванная комната
- ✔ Двойные стеклопакеты
- ✔ Возле церкви

Кухня
- ✔ Полностью оборудованная

меры безопасности
- ✔ Домофон

Коммунальные услуги
- ✔ Электричество
- ✔ Питьевая вода

Категория
- ✔ Инвестиции
- ✔ Перепродажа